Besucher - und Sportlerinfo
TV Jahn KBM – 2022

Anfahrt:

Die Lage der Wettkampfstätte „Badeland Wolfsburg“ ist über Navigation unter folgender Adresse zu erreichen:

➔ **Badeland Wolfsburg;** Allerpark 4**;** 38448 Wolfsburg

Stark begrenzte Parkmöglichkeiten stehen direkt vor dem Badeland zur Verfügung
Vor der Allerbrücke (ca. 100m Fußweg) gibt es Parkraum. (siehe Foto)

Durch den Aufbau der IZB-Wolfsburg steht nur wenig Parkraum und eingeschränkte Wege zur Verfügung, es sollte zur Not der Ausweichparkplatz gewählt werden.

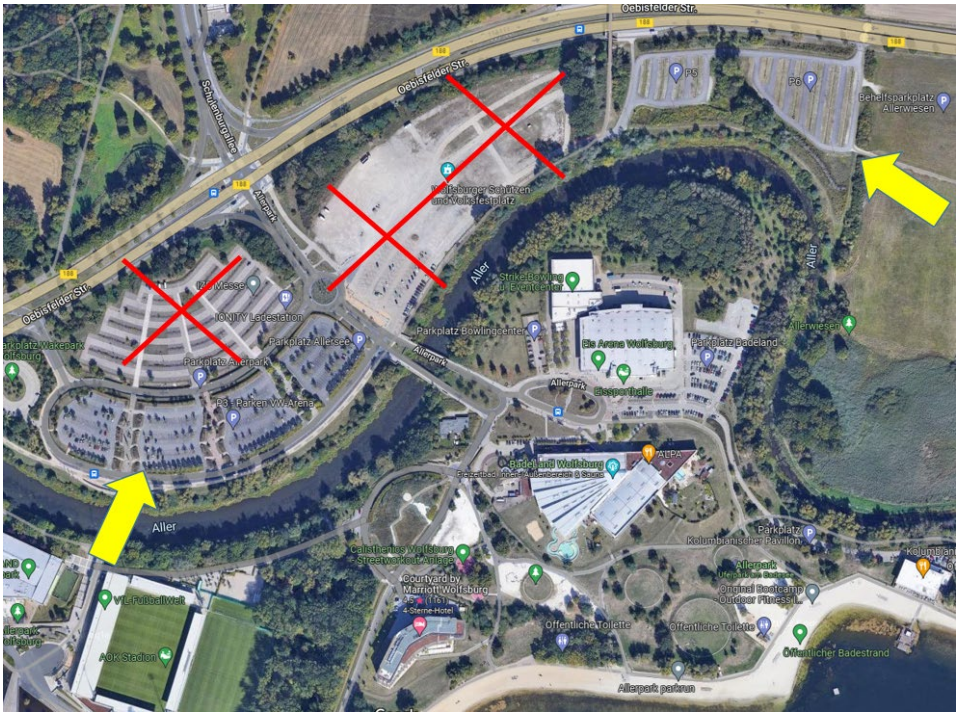

Allgemeine Infos zum Wettkampf / Hygieneregelungen

- Es gelten die jeweils aktuell gültigen Abstands- und Hygieneregeln des Landes Niedersachsen bzw. sofern vorhanden, die am Veranstaltungsort gültigen Verordnungen
- Wir möchten euch bitten, aufgrund der räumlichen Kapazitäten die Besucherzahlen so gering wie möglich zu halten und auf ein nötigstes Minimum zu reduzieren.
- Wir empfehlen, außerhalb des Aufenthaltsbereiches vom eigenem Team, eine Mund-Nase-Bedeckung zu tragen.
- Der Zugang zur Startbrücke ist beschränkt. Ein Zugang zur Startbrücke ist nur über den Vorstart möglich. Der Vorstartbereich ist gekennzeichnet.
- Schwimmer*innen die ihren Lauf beendet haben, verlassen das Becken seitlich über die Leitern.

INTERNAL

Besucher - und Sportlerinfo
TV Jahn KBM – 2022

Info zum Badeland

Das Badeland Wolfsburg wird für den Wettkampf nicht vollständig für die Öffentlichkeit geschlossen. Nur der Wettkampfbereich (Sport-, Sprung-und Nichtschwimmerbecken) ist für die „normalen“ Gäste gesperrt.
Der Spaßbadbereich darf nicht genutzt werden. Wer dies tun möchte, muss als „normaler“ zahlender Badegast einchecken!
Die Schlüssel, die für die Sportler und Betreuer ausgegeben werden, dienen nur zum Verstauen der Kleidung und weiterer persönlichen Gegenständen in den Badelandschränken.

Der Verlust der Schrankschlüssel führt zu einer Schadensersatzforderung seitens des Badelandes. Auf diese Maßnahme haben wir als Veranstalter des Wettkampfes leider keinen Einfluss!
Der TV-Jahn Wolfsburg als Veranstalter übernimmt keine Haftung für verlorene Schlüssel!

Es ist wichtig, dass sich die Sportler und Betreuer, die mit dem Schlüssel einen Schrank verschließen (Anleitung beachten!) die Schranknummer merken. Diese ist nicht auf dem Schlüssel vermerkt, daher am besten auf einem kleinen Zettel oder der Hand notieren.

Schrankschlüssel bekommen nur die Sportler, Trainer, Betreuer und Kampfrichter.
Eltern, Großeltern, Geschwister, Freunde usw., die als Zuschauer der Veranstaltung beiwohnen möchten, erhalten ein „Kennzeichnungsband“ welches direkt am Einlass verteilt wird.

Die Schrankschlüssel für die Sportler und Betreuer werden vom TV Jahn, nachdem ihr das Foyer betreten habt, links vom Haupteingang ausgegeben.

Mit den Schlüsseln am Ende des Wettkampfes direkt durch die Drehkreuze gehen, ihr braucht nicht zur Kasse.

Folgendes Verfahren dazu:

- Die Ausgabe der Schlüssel erfolgt Vereinsweise.
- Die Verteilung der Schlüssel an die Sportler erfolgt durch deren Trainer oder Betreuer.
- Bitte keine Einzelabholung durch Sportler bei der Ausgabe nur in Ausnahmefällen
- Um „Nachzügler“, die nach Beginn des Wettkampfes oder zu einem späteren Abschnitt eintreffen Eintritt zu gewähren, ist es wichtig die übrig gebliebenen Schlüssel wieder an der Ausgabe des Veranstalters abzugeben. Hier können sich die „Nachzügler“ die Schlüssel dann abholen.

Bitte die abgezählten Wettkampfschlüssel nur für Sportler, Trainer, Betreuer und Kampfrichter rausgeben. Sollten Schlüssel fehlen wendet Euch an das Einlassteam des TV-Jahn.

Catering

- Seitens des Vereines wird es ein umfangreiches Angebot an Speisen geben.

Weitere Infos, Meldeergebnis, Badeland-Link usw. findet ihr wie immer auf unserer Homepage.

Wir wünschen allen einen erfolgreichen und schönen Wettkampf!

INTERNAL